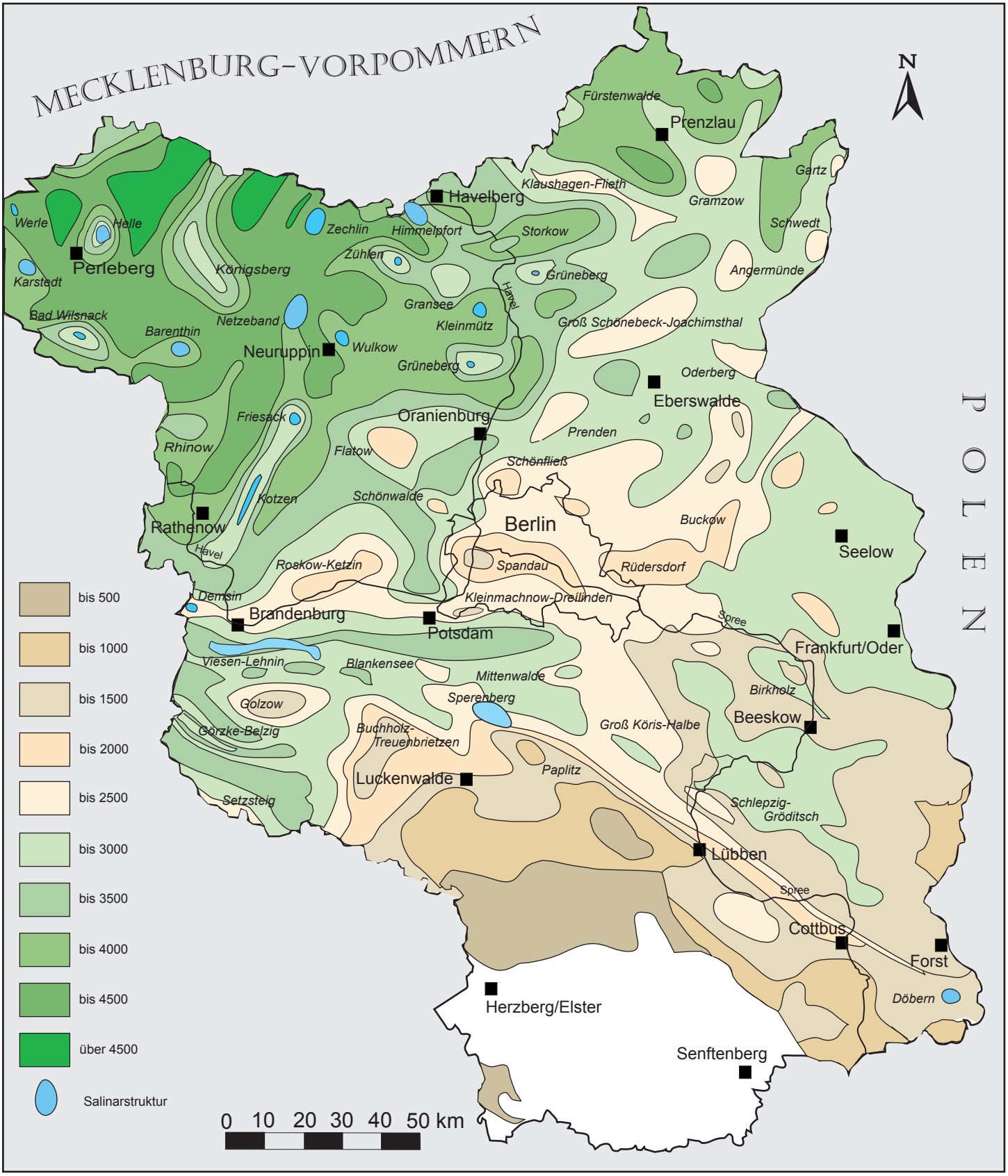

www.regionalgeologie-ost.de

Computergrafik: D. FRANKE

Abb. 25.31 Tiefenlage der Zechsteinoberfläche im Land Brandenburg
(nach W. STACKEBRANDT & H. BEER (2010, 2015)